

# LA IGLESIA EN LA EDUCACIÓN

*presencia y compromiso*

PANELES DE EXPERIENCIA Y PARTICIPACIÓN | OCTUBRE 2023 | ONLINE  
CONGRESO | 24 FEBRERO 2024 | MADRID



## ANEXO EXPERIENCIA

**Intercentros de Reli**  
CEIP Gerardo Diego, Galmayo  
*Noelia Ruíz Lacarra*  
Diócesis de Osma - Soria



# Intercentros de Reli

Noelia Ruiz Lacarra (CEIP Gerardo Diego)

Diócesis Osma-Soria



**“La fe no se vive en aislamiento,  
la fe se vive en comunidad”**



Papa Francisco

Conferencia: “El pueblo de Dios saliendo”

# ¿Qué es?

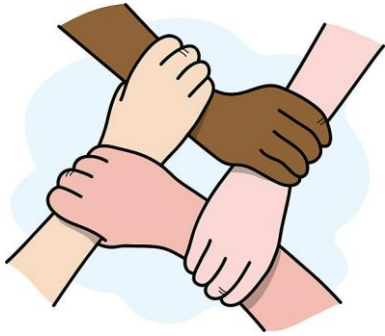

# ¿Quiénes?



Mª Luisa de Miguel



Cristina Calahorra



Mª Isabel Navas



Carmen Guerrero



María Ruiz



Elkin Leones



Noelia Ruiz



# ¿Para quién?



# ¿Dónde?



# ¿Dónde?







# 1 Un poco de historia



# CASA DIOCESANA PIO XII



# IGLESIA DE SAN JUAN DE RABANERA

SIGLO XII



# ERMITA DE LA SOLEDAD



SIGLO XVI

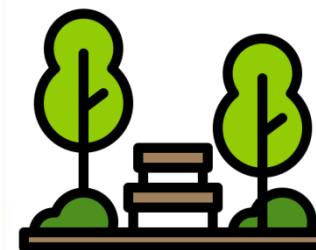

# IGLESIA DE EL SALVADOR

SIGLO XII



1967



# IGLESIA SANTA MARIA LA MAYOR



SIGLO XII

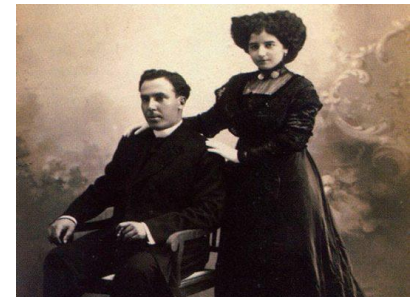

# IGLESIA DE SANTO DOMINGO

SIGLO XII



1853



# ALAMEDA DE CERVANTES



1905



9 ha.







# 2 La experiencia



# Compromiso



# CASA DIOCESANA: Dinámicas de Presentación



# SAN JUAN DE RABANERA: Juego del Románico



# LA SOLEDAD: Memory



# EL SALVADOR: Busca las Diferencias

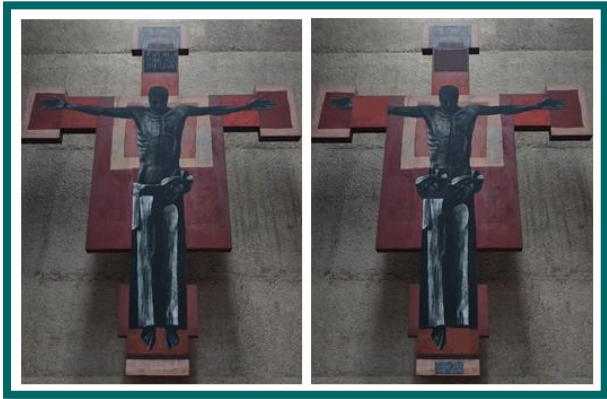

# LA MAYOR: Encuesta

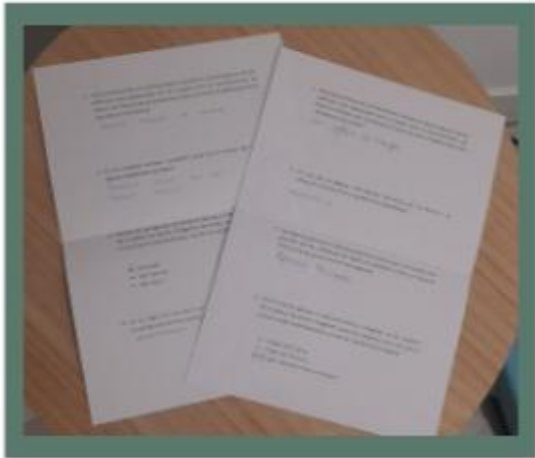

# SANTO DOMINGO: Visita a las Clarisas







# LA DEHESA: Convivencia





# 3 La evaluación



# ASPECTOS POSITIVOS

# ASPECTOS NEGATIVOS



VS



**“Antes no me atrevía a entrar a  
las iglesias y ahora me he  
sentido muy tranquilo y en paz”**



Alumno 6º Primaria  
Iglesia de Santo Domingo