

LA IGLESIA EN LA EDUCACIÓN

presencia y compromiso

PANELES DE EXPERIENCIA Y PARTICIPACIÓN | OCTUBRE 2023 | ONLINE
CONGRESO | 24 FEBRERO 2024 | MADRID



ANEXO EXPERIENCIA

La Iglesia, eje vertebrador de la esencia histórica de Totana (Murcia)

IES Juan de la Cierva, Totana

Juan Cánovas Mulero

Diócesis de Cartagena





La iglesia eje vertebrador de la esencia histórica de Totana (Murcia)

**Juan Cánovas Mulero
Diócesis de Cartagena**



- **Evolución histórica de Totana fundamentada en aspectos económicos, gestiones políticas, esfuerzos sociales...**
- **Eclipsado el papel de la fe y el protagonismo de la Iglesia.**





Protagonismo en Totana de la Iglesia y sus instituciones en:

- **La consolidación del poblamiento.**
- **La creación de su carácter.**
- **Estructuración de sus rasgos de identidad.**
- **La solidez de sus empeños y afanes.**
- **En los programas solidarios que la distinguen.**

La pujanza de la fe en la consolidación del poblamiento en Totana



La población se refugia en el recinto amurallado de Aledo.

- **Totana, municipio de la Región de Murcia, ubicado en el valle del Guadalentín.**
- **Durante la Edad Media enclave de inseguridad por:**
 - **Las frecuentes razzias musulmanas.**
 - **Su cercanía al Mediterráneo, peligros ataques piratas berberiscos.**



- **Tras la paz de Granada en 1492 los vecinos se sienten atraídos por las tierras del valle.**

- **Cierta reticencia por experiencias de inestabilidad de periodos anteriores.**





- **Acallar dudas y vivificar la nueva trayectoria, construcción de edificios religiosos.**

- **Una ermita dedicada al apóstol Santiago levantada en el siglo XV y los servicios litúrgicos que emanaban de ella animaron a ocupar el valle.**





Apuesta solidaria llevada a cabo por la Iglesia con la instalación y mantenimiento de fundaciones hospitalarias y de beneficencia. (Hospital de la Purísima Concepción).

- Colaborando en esta responsabilidad estuvieron hermandades y cofradías pasionales.**
- Acentuar este compromiso capital para mantener su espíritu fraternal.**



La Iglesia y su impulso educativo



- Los franciscanos capuchinos, a finales del siglo XIX bajo la dirección del padre Melchor de Benisa, levantaban el colegio San Buenaventura.
- Desarrollaron una fecunda labor cultural, atendiendo a los hijos de las clases acomodadas, también a otros de escasos recursos.

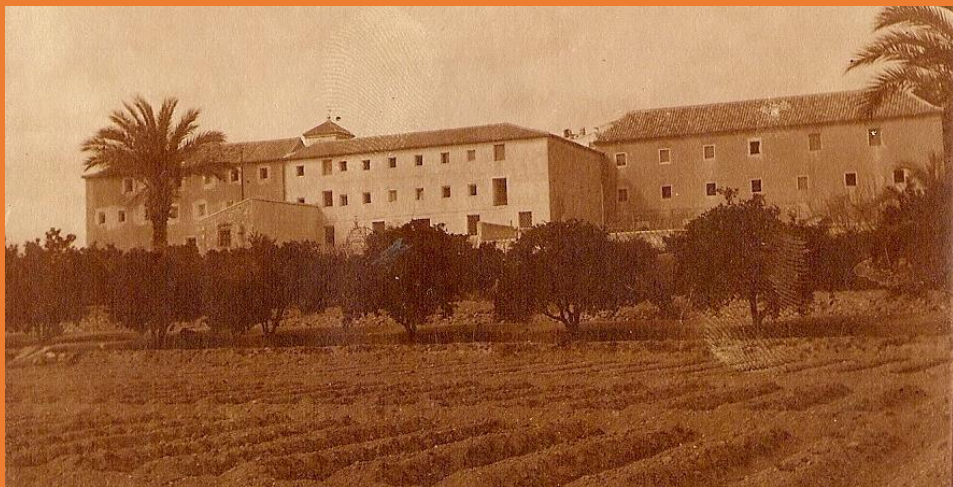

La Iglesia y su impulso educativo



Las Hijas de la Caridad atendían, hospital, maternidad y casa de acogida de ancianos.

A fin de conseguir fondos para ampliar esta labor erigieron un centro educativo para niñas y jóvenes.



La configuración urbana de Totana en función de emblemáticos edificios religiosos y símbolos de la fe católica.

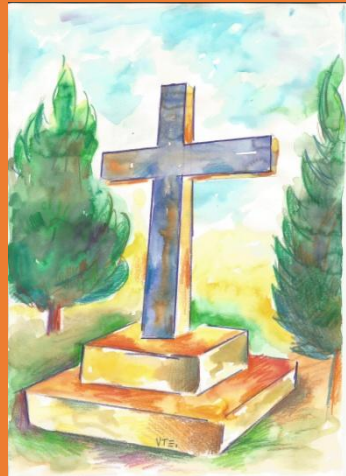
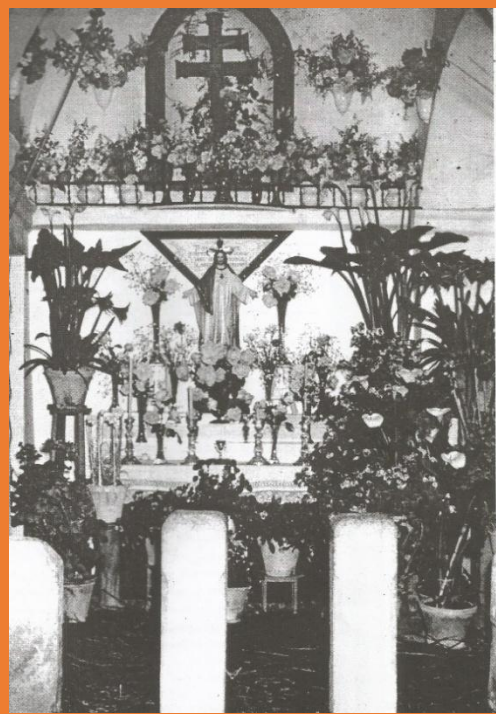
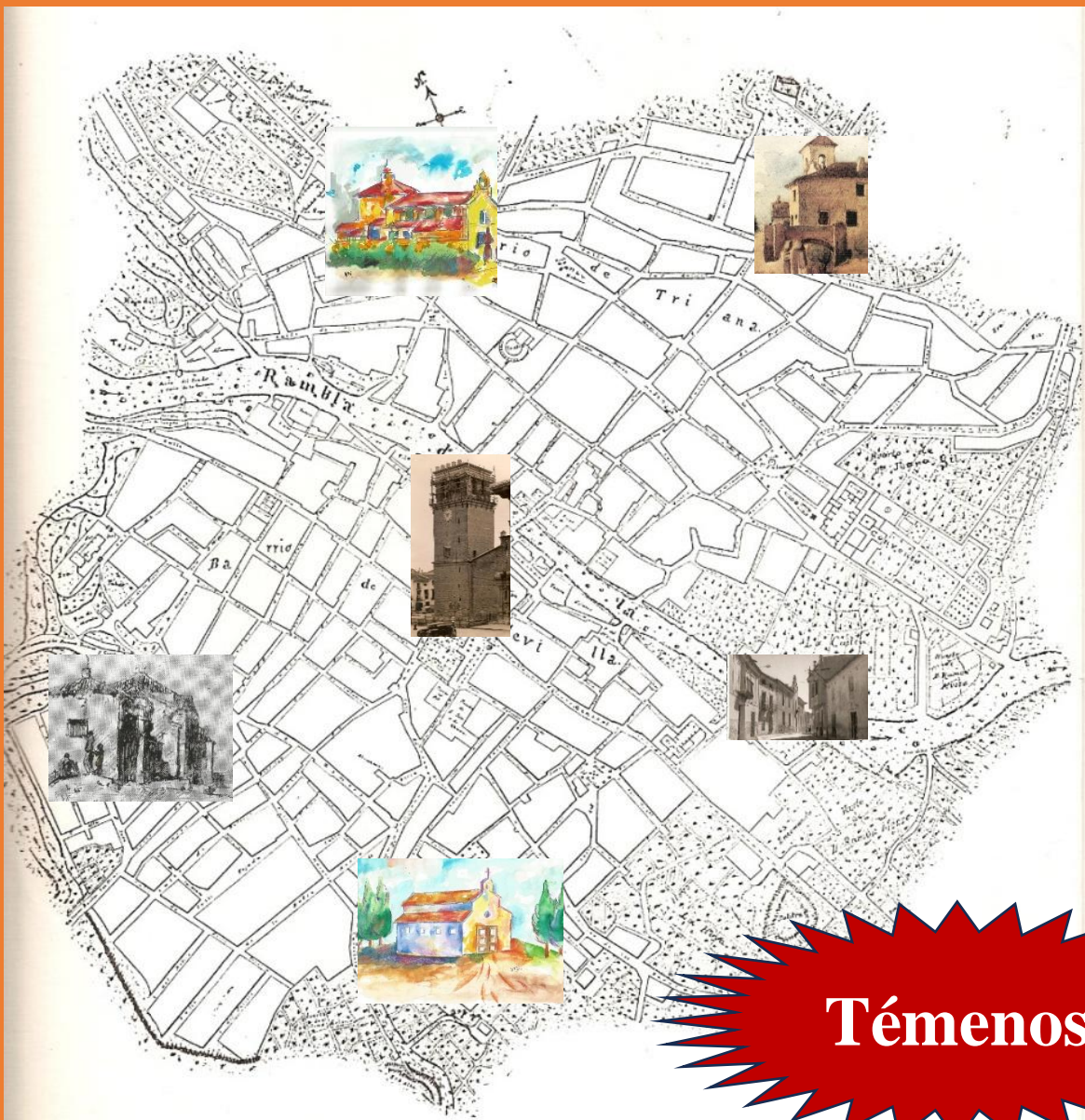

Témenos

El Museo Torre de Santiago. Acercamiento a la dedicación evangélica de la Iglesia



En 1257, la Orden Militar de Santiago proclama la llama de la fe



Una techumbre mudéjar acoge a un pueblo que a su amparo camina, en la barca de la fe, al encuentro con el Padre



El testimonio de fe de numerosos hombres y mujeres que han apostado por el servicio y entrega a la Iglesia





- **Estas actuaciones aspiran a:**
- **Plantear pautas y estilos cimentados en aromas evangélicos.**
- **Abrir senderos de sensibilidad hacia las necesidades de los demás.**
- **Ayudar a disfrutar de lo estético, acercando al aprecio por el respeto propio, al hermano y al patrimonio.**
- **Educar el espíritu para contemplar en las manifestaciones artísticas la mano de Dios, la gracia de sus dones y con ello un cuidado minucioso de la naturaleza**

DESAFÍOS

- Acercar la presencia viva de la Iglesia y sus carismas a lo largo de la historia.
- Despertar la curiosidad de los más jóvenes, acercándoles a través del arte a la grandeza de la fe, fomentando sensibilidades y alumbrando en el aprecio por el legado devocional y de responsabilidad evangélica recibidos.
- Conseguir que los participantes en las actividades interioricen y vivencien las experiencias culturales, los testimonio que se señalan, el simbolismo que los envuelve de cara a educar en el compromiso y madurez creyente.

